

**INFORME DE MONITOREO**

OI-IfMa-02

**Antecedentes Cliente**

**Empresa Titular** : Acuicola e Inversiones Nalcahue Limitada  
**Dirección** : San Martin 734  
**Contacto** : Guillermo Zelada  
**Fuente Emisora** : Piscicultura Coipue  
**Ubicación** : Hijuela L, camino Freire-Villarrica, sector Coipue  
**Comuna/Región** : Freire/Araucanía  
**Instrumento** : Resolución Exenta. N°820/2016  
**Ambiental**

**Objetivo del Muestreo** : Autocontrol RILes  
**Observador en Terreno** : Isabel Ormeño  
**Cargo Observador** : Adm. centro  
**Metodología de Muestreo** : OI-InMa-32

**Antecedentes Organismo de Inspección**

**Empresa** : Soc. ADL Diagnostic Chile SpA.  
**Dirección** : Sector La Vara s/n Camino a Alerce - Puerto Montt  
**Código ETFA** : 056-01

**Resp. Muestreo** : Carlos Velázquez  
**Cargo Resp. Muestreo** : Muestreador  
**Código Inspector Ambiental/Supervisor** : 16.117.027-5  
**Inspector Ambiental/Supervisor** : Pablo Flores Aguilar

**Antecedentes Monitoreo**

**Punto de Muestreo** : Efluente  
**Coordenadas Geográficas** : N.A  
**Naturaleza de la muestra** : Agua  
**Sub Área** : Agua Residual(RIL)  
**Tipo de Muestreo** : Automático  
**Tipo de Muestra** : Compuesta *f* Tiempo-Caudal  
**Actividad de Muestreo** : Muestreo y Medición

**Duración Muestreo** : 24 Hrs.  
**Fecha Inicio** : 04/10/2021  
**Hora Inicio** : 10:00  
**Fecha Término** : 05/10/2021  
**Hora Término** : 09:00  
**Fecha Compuesta** : 05/10/2021  
**Hora Compuesta** : 09:20

**Resultados Mediciones en Terreno**

**pH Inicio Botella 1** : 7,3  
**pH Término Botella 1** : 7,2  
**pH Compuesta** : 7,2  
**Caudal Total (m³/día)** : 136.182,00

**Temperatura Inicio Botella 1 (°C)** : 9,8  
**Temperatura Término Botella 1 (°C)** : 8,4  
**Temperatura Compuesta** : 9,1

**Equipos Utilizados**

**Equipo pH/Temperatura** : PHs.09/MA.VI  
**Equipo Muestreo** : MAU.11/MA.VI  
**Equipo medición caudal** : MCA.21/MA.VI  
**Modalidad medición caudal** : Área Velocidad  
**Equipo medición oxígeno** : No aplica  
**Equipo medición cloro** : No aplica

**Derivación de Muestras**

**Laboratorio de Análisis** : Hidrolab  
**N° Informe Lab. Análisis** : 26529/2021.2

**Resp. Recepción de Muestras** : María Valero  
**Fecha Recepción** : 06/10/2021  
**Hora Recepción** : 09:00

## INFORME DE MONITOREO

OI-IfMa-02

### Resultados Mediciones en Terreno Muestras Puntuales

**Tabla 1.** Resultados muestras puntuales pH, temperatura y caudal

N°	Fecha	Caudal (lt/s)	Temperatura (°C)	pH
1	04/10/2021 10:00:00 AM	1756,790	9,8	7,3
2	04/10/2021 11:00:00 AM	1705,220	9,6	7,3
3	04/10/2021 12:00:00 PM	1310,990	9,7	7,3
4	04/10/2021 01:00:00 PM	1676,600	9,8	7,3
5	04/10/2021 02:00:00 PM	1688,930	9,8	7,3
6	04/10/2021 03:00:00 PM	1768,180	9,9	7,3
7	04/10/2021 04:00:00 PM	1657,450	9,9	7,3
8	04/10/2021 05:00:00 PM	1593,030	9,9	7,3
9	04/10/2021 06:00:00 PM	1504,390	9,9	7,3
10	04/10/2021 07:00:00 PM	1646,490	9,8	7,3
11	04/10/2021 08:00:00 PM	1550,450	9,7	7,3
12	04/10/2021 09:00:00 PM	1552,400	9,7	7,3
13	04/10/2021 10:00:00 PM	1670,730	9,6	7,3
14	04/10/2021 11:00:00 PM	1424,980	9,5	7,2
15	05/10/2021 12:00:00 AM	1303,610	9,5	7,2
16	05/10/2021 01:00:00 AM	1436,850	9,5	7,2
17	05/10/2021 02:00:00 AM	1304,590	9,4	7,2
18	05/10/2021 03:00:00 AM	1465,170	9,4	7,2
19	05/10/2021 04:00:00 AM	1504,840	9,4	7,2
20	05/10/2021 05:00:00 AM	1643,990	9,3	7,2
21	05/10/2021 06:00:00 AM	1876,380	9,3	7,2
22	05/10/2021 07:00:00 AM	1483,170	9,3	7,2
23	05/10/2021 08:00:00 AM	2054,280	9,3	7,2
24	05/10/2021 09:00:00 AM	1248,760	9,4	7,2

Suma : 37828,270

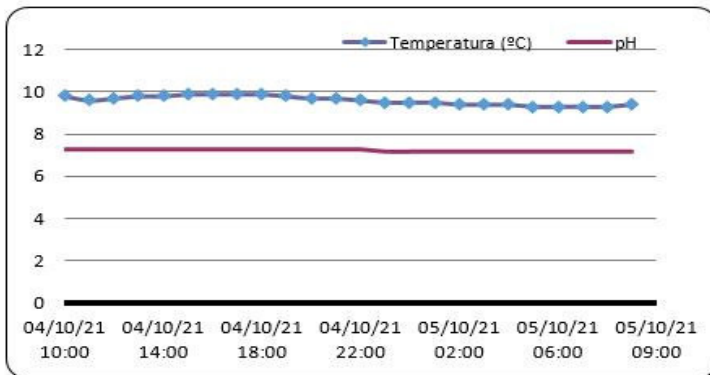
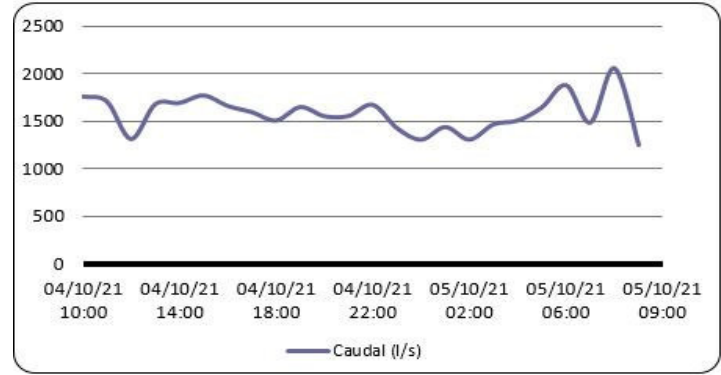
**Gráfico 1.** Gráfico Temperatura- pH v/s Tiempo

**Gráfico 2.** Gráfico Caudal v/s Tiempo

**Pablo Flores Aguilar**  
**Inspector Ambiental**  
**16.117.027-5**

**Patricio Antonio Bustos Salgado**  
**Representante Legal**  
**RUN N° 9.191.357-7**

**INFORME DE MONITOREO**

OI-IfMa-02

**DECLARACIÓN JURADA PARA LA OPERATIVIDAD  
DEL INSPECTOR AMBIENTAL**

Yo	<b>Pablo Flores Aguilar</b>
RUN N°	<b>16.117.027-5</b>
Domicilio	<b>ruta S40 KM 16,5, SECTOR RENGALIL, LABRANZA TEMUCO</b>

En mi calidad de Inspector Ambiental N° **16.117.027-5 / 056-01** , declaro que, en los últimos dos años:

- No he tenido una relación directa ni indirecta, mercantil o laboral con:  
**Acuícola e Inversiones Nalcahue Limitada - RUT: 76923661-9**  
, titular del proyecto, sistema, actividad o fuente, objeto de las actividades de fiscalización ambiental.
- No he tenido una relación directa ni indirecta, mercantil o laboral con:  
**German Malig Lanta - RUT: 7.063.030-3**  
, representante legal de **Acuícola e Inversiones Nalcahue Limitada - RUT: 76923661-9**  
, titular del proyecto, sistema, actividad o fuente, objeto de las actividades de fiscalización ambiental.
- No he sido legalmente reconocido como asociado en negocios con  
**Acuícola e Inversiones Nalcahue Limitada**
- No he tenido, directa ni indirectamente, la propiedad, el control o la posesión de acciones o títulos en circulación de **Acuícola e Inversiones Nalcahue Limitada**
- No he controlado, directa ni indirectamente a  
**Acuícola e Inversiones Nalcahue Limitada**

Igualmente declaro que no tengo vínculo familiar de parentesco -hasta el tercer grado de consanguinidad y segundo de afinidad inclusive-, con los propietarios ni con los representantes legales del titular fiscalizado.

Toda la información contenida en el informe de resultados **OI-29014** , es veraz, auténtica (que no corresponde a una copia o transcripción de otros documentos) y exacta.

Finalmente, ratifico que las declaraciones hechas son verídicas, según mi mejor conocimiento y entendimiento y declaro tener conocimiento que las infracciones a las obligaciones que impone el reglamento ETFA, según lo dispuesto en su artículo 19, se sancionan de conformidad a lo señalado en el Título III de la ley orgánica de la Superintendencia del Medio Ambiente.

**Pablo Flores Aguilar, RUN N° 16.117.027-5****Firma del Inspector Ambiental****Fecha Emisión Informe: 16/11/2021**

**INFORME DE MONITOREO**

OI-IfMa-02

**DECLARACIÓN JURADA PARA LA OPERATIVIDAD DE LA  
ENTIDAD TÉCNICA DE FISCALIZACIÓN AMBIENTAL**

Yo	<b>Patricio Antonio Bustos Salgado.</b>
RUN N°	<b>9.191.357-7</b>
Domicilio	<b>Sector La Vara s/n Camino a Alerce - Puerto Montt.</b>

En mi calidad de representante legal de **ADL Diagnostic Chile SpA., Puerto Montt, 056-01**, declaro, que, la persona jurídica que represento, en los dos últimos años:

- No ha tenido una relación directa ni indirecta de tipo mercantil con:  
**Acuícola e Inversiones Nalcahue Limitada**  
, titular del proyecto, sistema, actividad o fuente, objeto la actividad de fiscalización ambiental.
  - No ha tenido una relación directa ni indirecta, de tipo laboral con don:  
**German Malig Lanta - RUT: 7.063.030-3**  
, representante legal de **Acuícola e Inversiones Nalcahue Limitada**  
, titular del proyecto, sistema, actividad o fuente, objeto de la actividad de fiscalización ambiental.
  - No ha sido legalmente reconocida como asociada en negocios con  
**Acuícola e Inversiones Nalcahue Limitada**
  - No ha tenido, directa ni indirectamente, la propiedad, el control o la posesión de acciones o títulos en circulación de **Acuícola e Inversiones Nalcahue Limitada Rut: 76923661-9**
  - No ha controlado, directa ni indirectamente a  
**Acuícola e Inversiones Nalcahue Limitada**
  - No ha sido controlada, directa ni indirectamente por  
**Acuícola e Inversiones Nalcahue Limitada**
  - No hemos sido controlados, directa ni indirectamente, por una misma tercera persona.
- Igualmente declaro que, yo no he tenido una relación directa ni indirecta, mercantil o laboral con don **German Malig Lanta - RUT: 7.063.030-3**, representante legal ni con **Acuícola e Inversiones Nalcahue Limitada**

Declaro también que, no existe vínculo familiar de parentesco -hasta el tercer grado de consanguinidad y segundo de afinidad inclusive-, entre los propietarios y los representantes legales de **Acuícola e Inversiones Nalcahue Limitada**

Toda la información contenida en el informe de resultados **OI-29014**, es veraz, auténtica (que no corresponde a una copia o transcripción de otros documentos) y exacta.

Finalmente, ratifico que las declaraciones hechas son verídicas, según mi mejor conocimiento y entendimiento y declaro tener conocimiento que las infracciones a las obligaciones que impone el reglamento ETFa, según lo dispuesto en su artículo 19, se sancionan de conformidad a lo señalado en el Título III de la ley orgánica de la ley orgánica de la Superintendencia del Medio Ambiente.



**Patricio Antonio Bustos Salgado, RUN N° 9.191.357-7**  
**Firma del Representante Legal**  
**Fecha Emisión Informe: 16/11/2021**

(AC-041)

Fecha Emisión Informe: 16-11-2021 09:40

Identificación del Cliente	
Cliente: ACUICOLA E INVERSIONES NALCAHUE LTDA.	RUT: 76.923.661-9
Dirección: San Martín 714, Villarrica - Chile	

N° Muestra: 26529-1/2021.2 - Id: 87228 - Pisc. Coipue Efluente	
Matriz: Agua residual	
Término de muestreo: 05-10-2021 09:20	Fecha de Recepción: 06-10-2021 09:00
Región: Región de La Araucanía	Comuna: Freire
Lugar de muestreo: Piscicultura Coipue	Punto de muestreo: Efluente
Dirección de muestreo: Hijuela L Camino Freire	Tipo de muestreo: Compuesto 24 h
Instrumento ambiental: Resolución Exenta. N°820/2016	Proyecto: Autocontrol
Muestreado por: Sociedad ADL Diagnostic Chile SpA	

Resultados Analíticos					
Parámetro	Resultado	DS 90 Tabla 1	LD	Referencia	Fecha y Hora Análisis
Aceites y grasas	< 1,000 mg/L	20 mg/L	< 1,000 mg/L	NCh 2313/6:2015	08-10-2021 15:44
Aluminio	0,018 mg/L	5 mg/L	< 0,010 mg/L	NCh 2313/25.Of97	22-10-2021 00:00
Boro	< 0,020 mg/L	0,75 mg/L	< 0,020 mg/L	SM 3030 F, 3120 B	22-10-2021 00:00
Cloruro	< 0,5 mg/L	400 mg/L	< 0,5 mg/L	SM 4110 B	07-10-2021 09:08
Conductividad	75,4 us/cm	---	< 1,0 us/cm	SM 2510 B	06-10-2021 18:27
Demanda Bioquímica de Oxígeno	3,20 mg/L	35 mg/L	< 2,00 mg/L	NCh 2313/5.Of2005	06-10-2021 18:30
Fósforo	1,3 mg/L	10 mg/L	< 0,2 mg/L	NCh 2313/15:2009	22-10-2021 17:01
Nitrógeno total Kjeldahl	1,8 mg/L	50 mg/L	< 0,1 mg/L	NCh 2313/28-2009	20-10-2021 12:02
Poder espumígeno	< 2 mm	7 mm	< 2 mm	NCh2313/21-2010	07-10-2021 08:30
Sólidos suspendidos totales	< 5,00 mg/L	80 mg/L	< 5,00 mg/L	NCh 2313/3.Of95	07-10-2021 09:00
Sulfatos	1,5 mg/L	1000 mg SO4/L	< 1 mg/L	SM 4110 B	07-10-2021 09:08
Triclorometano	< 0,0050 mg/L	0,2 mg/L	< 0,0050 mg/L	NCh 2313/20.Of98	07-10-2021 14:00

Especificaciones
DS 90 Tabla 1: Límites máximos permitidos para la descarga de residuos líquidos a cuerpos de aguas fluviales.

Notas
<b>ND:</b> No determinado. <b>LD:</b> Límite de Detección. LD para todos los ensayos excepto ensayos de cromatografía gaseosa, en el cual se considera Límite de Cuantificación. <b>SM:</b> <i>Standard Methods</i> for the Examination of Water and Wastewater, 23rd. Edition 2017.  <b>Resultados válidos únicamente para la muestra analizada.</b> <b>Prohibida toda reproducción parcial o total de este informe sin autorización del laboratorio.</b> Hidrolab se encuentra bajo las Acreditaciones INN LE 214 - LE 215 - LE 1273 - LE 1431 - LE 1432; de acuerdo a NCh-ISO 17025:2017



Ximena Cuadros Moya  
I.A.: 8.701.037-6Ximena Cuadros Moya  
Responsable Técnico/Rep. Legal**Código de Validación:** 13f53e6ff1844ec585df869aaf161f26La validación de este documento puede ser realizada en: [portal.mylimsweb.com](http://portal.mylimsweb.com).

**DECLARACIÓN JURADA PARA LA OPERATIVIDAD DEL  
INSPECTOR AMBIENTAL**

Yo, Ximena Cuadros Moya, RUN N° 8.701.037-6 , domiciliado en Av. Central 681; Quilicura; Región Metropolitana , en mi calidad de inspector ambiental N° 8.701.037-6/003-01, declaro que, en los dos últimos años:

- No he tenido una relación directa ni indirecta, mercantil o laboral con ACUICOLA E INVERSIONES NALCAHUE LTDA., RUT 76.923.661-9, titular del proyecto, sistema, actividad o fuente, objeto de las actividades de fiscalización ambiental.
- No ha tenido una relación directa ni indirecta, mercantil o laboral con don/ña Germán Malig Lantz, RUT 7.063.030-3, representante legal de ACUICOLA E INVERSIONES NALCAHUE LTDA., RUT 76.923.661-9, titular del proyecto, sistema, actividad o fuente, objeto de las actividades de fiscalización ambiental.
- No ha sido legalmente reconocida como asociada en negocios con ACUICOLA E INVERSIONES NALCAHUE LTDA.
- No ha tenido, directa ni indirectamente, la propiedad, el control o la posesión de acciones o títulos en circulación de ACUICOLA E INVERSIONES NALCAHUE LTDA.
- No ha controlado, directa ni indirectamente a ACUICOLA E INVERSIONES NALCAHUE LTDA.

Igualmente declaro que no tengo vínculo familiar de parentesco -hasta el tercer grado de consanguinidad y segundo de afinidad inclusive-, con los propietarios ni con los representantes legales del titular fiscalizado.

Toda la información contenida en el informe de resultados 26529/2021.2 es veraz, auténtica (que no corresponde a una copia o transcripción de otros documentos) y exacta.

Finalmente, ratifico que las declaraciones hechas son verídicas, según mi mejor conocimiento y entendimiento y declaro tener conocimiento que las infracciones a las obligaciones que impone el reglamento ETFA, según lo dispuesto en su artículo 19, se sancionan de conformidad a lo señalado en el Título III de la ley orgánica de la Superintendencia del Medio Ambiente.



Ximena Cuadros Moya

**DECLARACIÓN JURADA PARA LA OPERATIVIDAD DE LA ENTIDAD TÉCNICA DE  
FISCALIZACIÓN AMBIENTAL**

Yo, Ximena Cuadros Moya, RUN N° 8.701.037-6, domiciliado en Av. Central 681; Quilicura; Región Metropolitana, en mi calidad de representante legal de Laboratorio Hidrolab S.A., Casa Central y 003-01, declaro que, la persona jurídica que represento, en los dos últimos años:

- No ha tenido una relación directa ni indirecta de tipo mercantil con ACUICOLA E INVERSIONES NALCAHUE LTDA., RUT 76.923.661-9, titular del proyecto, sistema, actividad o fuente, objeto de la actividad de fiscalización ambiental.
- No ha tenido una relación directa ni indirecta, de tipo laboral con don/ña Germán Malig Lantz, RUT 7.063.030-3, representante legal de ACUICOLA E INVERSIONES NALCAHUE LTDA., RUT 76.923.661-9, titular del proyecto, sistema, actividad o fuente, objeto de la actividad de fiscalización ambiental.
- No ha sido legalmente reconocida como asociada en negocios con ACUICOLA E INVERSIONES NALCAHUE LTDA.
- No ha tenido, directa ni indirectamente, la propiedad, el control o la posesión de acciones o títulos en circulación de ACUICOLA E INVERSIONES NALCAHUE LTDA.
- No ha controlado, directa ni indirectamente a ACUICOLA E INVERSIONES NALCAHUE LTDA.
- No ha sido controlada, directa ni indirectamente por ACUICOLA E INVERSIONES NALCAHUE LTDA.
- No hemos sido controlados, directa ni indirectamente, por una misma tercera persona.

Igualmente declaro que, yo no he tenido una relación directa ni indirecta, mercantil o laboral con don/ña Germán Malig Lantz, RUT 7.063.030-3, representante legal ni con ACUICOLA E INVERSIONES NALCAHUE LTDA..

Declaro también que, no existe vínculo familiar de parentesco -hasta el tercer grado de consanguinidad y segundo de afinidad inclusive-, entre los propietarios y los representantes legales de ACUICOLA E INVERSIONES NALCAHUE LTDA. y los propietarios y representantes legales de esta ETFA.

Toda la información contenida en el informe de resultados 26529/2021.2 es veraz, auténtica (que no corresponde a una copia o transcripción de otros documentos) y exacta.

Finalmente, ratifico que las declaraciones hechas son verídicas, según mi mejor conocimiento y entendimiento y declaro tener conocimiento que las infracciones a las obligaciones que impone el reglamento ETFA, según lo dispuesto en su artículo 19, se sancionan de conformidad a lo señalado en el Título III de la ley orgánica de la Superintendencia del Medio Ambiente.



Ximena Cuadros Moya